

**ELABORATO PLANIMETRICO**

Compilato da:  
Campadelli Simone  
Iscritto all'albo:  
Geometri  
Prov. Brescia N. 6151

**Agenzia delle Entrate  
CATASTO FABBRICATI  
Ufficio Provinciale di  
Brescia**

Comune di Tignale  
Sezione: Foglio: 2 Particella: 516

Protocollo n. del  
Tipo Mappale n. 130727 del 26/07/2023

Dimostrazione grafica dei subalterni

Scala 1 : 500

**PIANO PRIMO SOTTOSTRADA  
(SEMINTERRATO)**

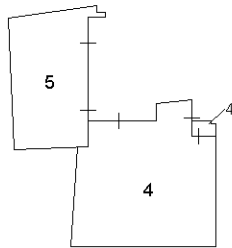

**PIANO TERRA**

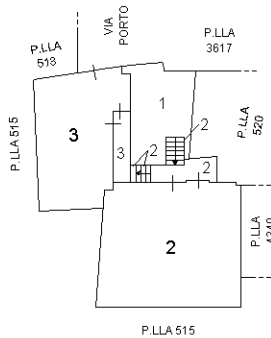

**PIANO PRIMO**

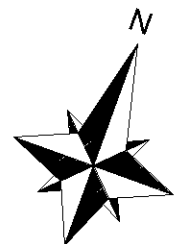
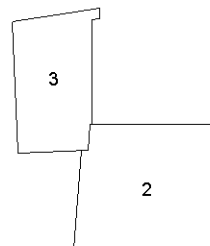

Identificativi Catastali:

Sezione:

Foglio: 2

Particella: 516

Subalterno: 2

Compilata da:  
Campadelli Simone

Iscritto all'albo:  
Geometri

Prov. Brescia

N. 6151

Planimetria
Scheda n. 1      Scala 1:200

### PIANO TERRA

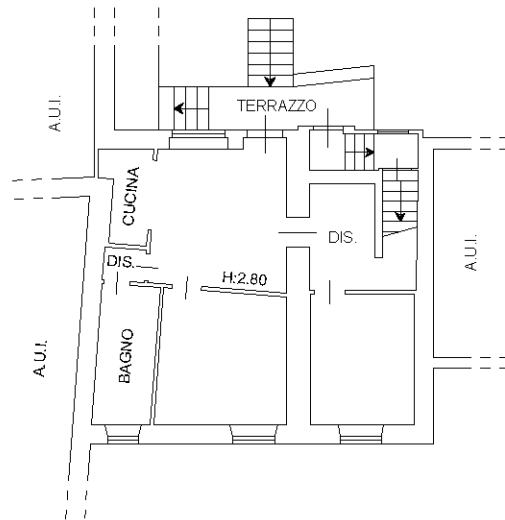

### PIANO PRIMO

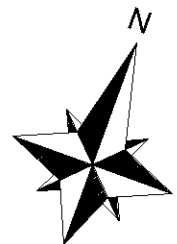

Identificativi Catastali:

Sezione:

Foglio: 2

Particella: 516

Subalterno: 3

Compilata da:  
Campadelli Simone

Iscritto all'albo:  
Geometri

Prov. Brescia

N. 6151

Planimetria

Scheda n. 1

Scala 1:200

### PIANO TERRA

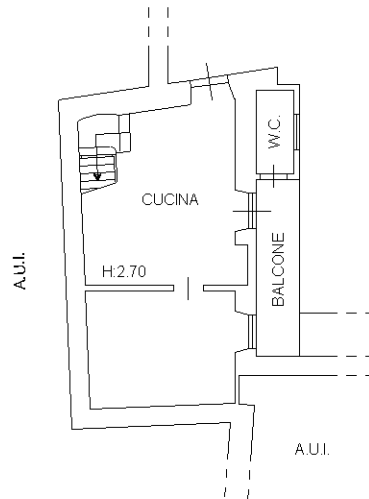

### PIANO PRIMO

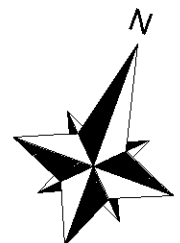
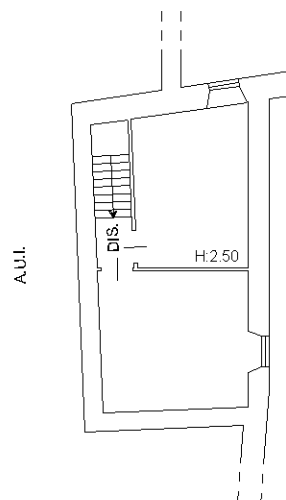

Identificativi Catastali:

Sezione:

Foglio: 2

Particella: 516

Subalterno: 4

Compilata da:  
Campadelli Simone

Iscritto all'albo:  
Geometri

Prov. Brescia

N. 6151

Planimetria

Scheda n. 1

Scala 1:200

**PIANO PRIMO SOTTOSTRADA**  
**(SEMINTERRATO)**

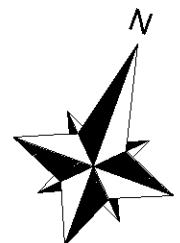
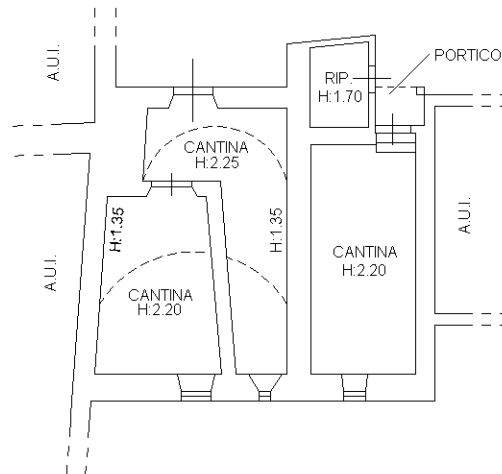

Dichiarazione protocollo n. _____ del _____	
Comune di Tignale	
Via Porto	civ. 39
Identificativi Catastali: Sezione: Foglio: 2 Particella: 516 Subalterno: 5	Compilata da: Campadelli Simone Iscritto all'albo: Geometri Prov. Brescia N. 6151

Planimetria
Scheda n. 1      Scala 1:200

**PIANO PRIMO SOTTOSTRADA  
(SEMINTERRATO)**

