

Agenzia delle Entrate
CATASTO FABBRICATI
 Ufficio Provinciale di
 Brescia

Dichiarazione protocollo n. _____ del _____	
Comune di Tignale	
Via Porto	civ. 39-39/A
Identificativi Catastali:	
Sezione:	Compilata da: Campadelli Simone
Foglio: 2	Iscritto all'albo: Geometri
Particella: 516	
Subalterno: 2	Prov. Brescia N. 6151

Planimetria
Scheda n. 1 Scala 1:200

PIANO TERRA

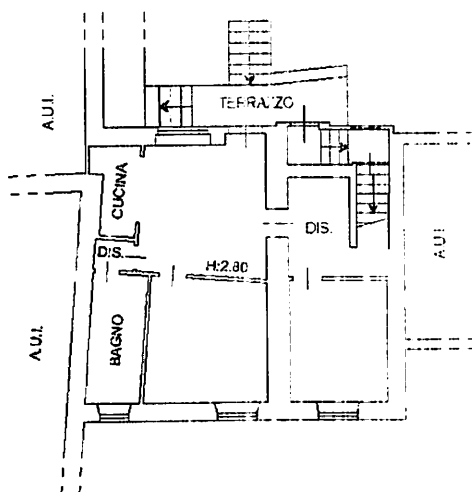

PIANO PRIMO

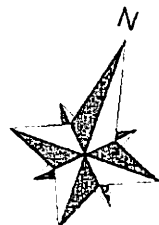
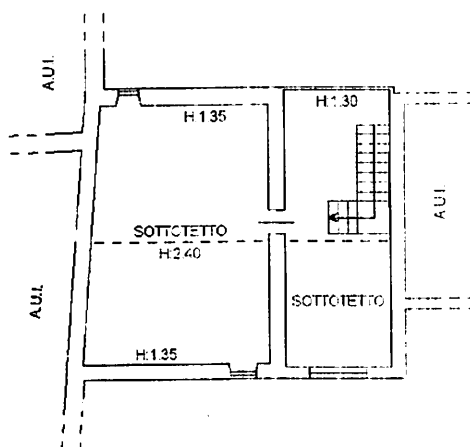

Agenzia delle Entrate
CATASTO FABBRICATI
Ufficio Provinciale di
Brescia

Dichiarazione protocollo n. _____ del _____	
Comune di Tignale	
Via Porto	civ. 39
Identificativi Catastali:	Compilata da: Campadelli Simone
Sezione:	Iscritto all'albo: Geometri
Foglio: 2	
Particella: 516	
Subalterno: 4	Prov. Brescia N. 6151

Planimetria
Scheda n. 1 Scala 1:200

PIANO PRIMO SOTTOSTRADA
(SEMINTERRATO)

