

Agenzia del Territorio
CATASTO FABBRICATI
 Ufficio Provinciale di
 Brescia

Dichiarazione protocollo n. del
 Planimetria di u.i.u. in Comune di Tignale
 Localita' Calavria

civ. SN

Identificativi Catastali:

Sezione:

Foglio: 28

Particella: 1751

Subalterno: 3

Compilata da:

Moschini Riccardo

Iscritto all'albo:
 Geometri

Prov. Brescia

N. 1784

ueda n. 1

Scala 1:200



P. 1°
 H=2,40

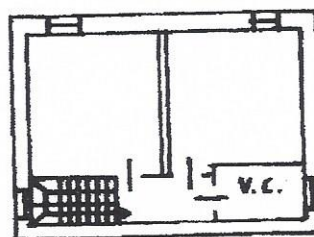

P. S1

P. T.
 H=2,15

